

LEGENDA

ELEMENTI DELLA RETE ECOLOGICA REGIONALE (RER)

- Elementi di secondo livello
- Boschi (ai sensi della L.r.31/08)
- Pioppeti / Arboricoltura da legno
- Corsi e specchi d'acqua

CONFINI

- Confine comunale

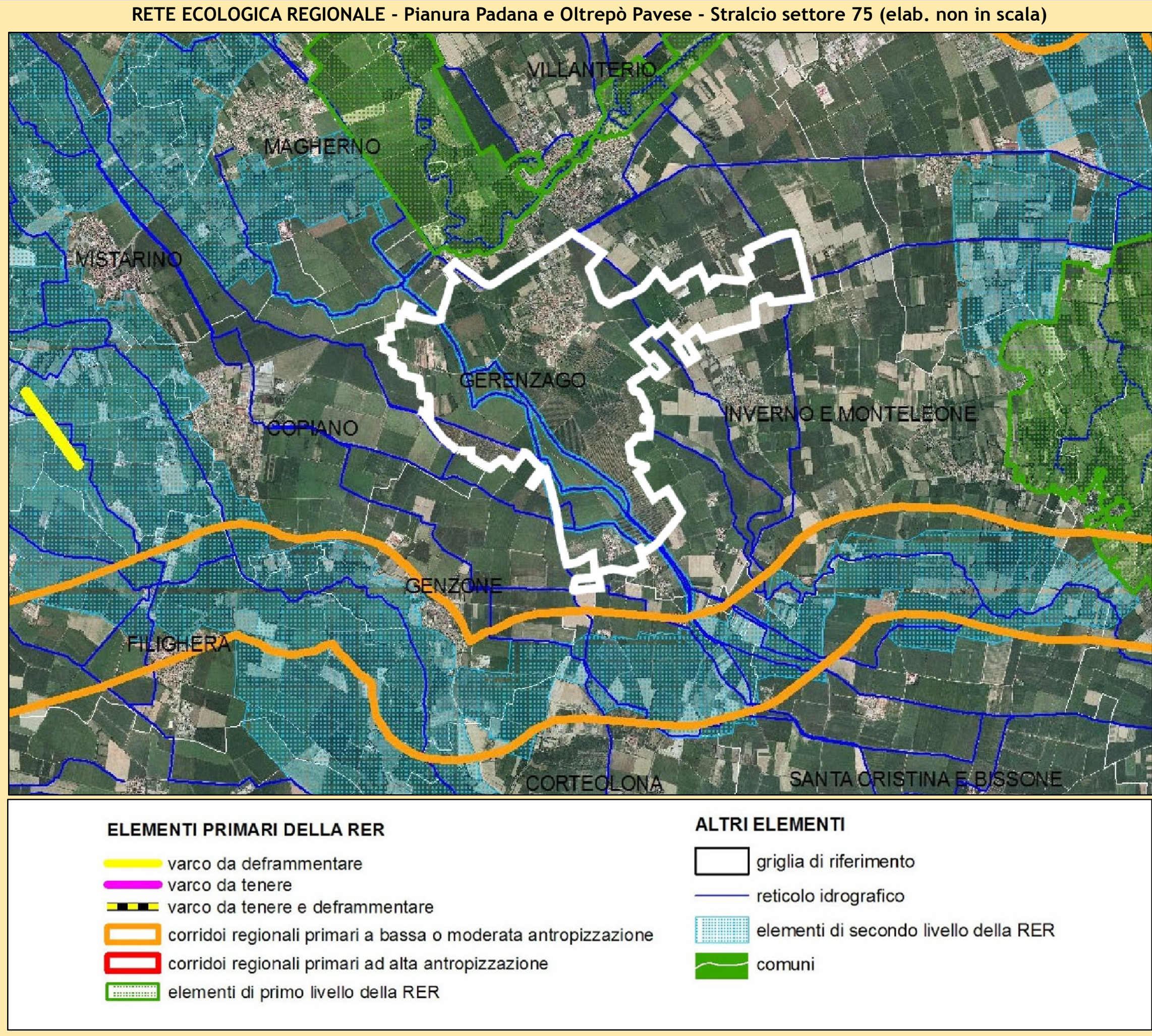
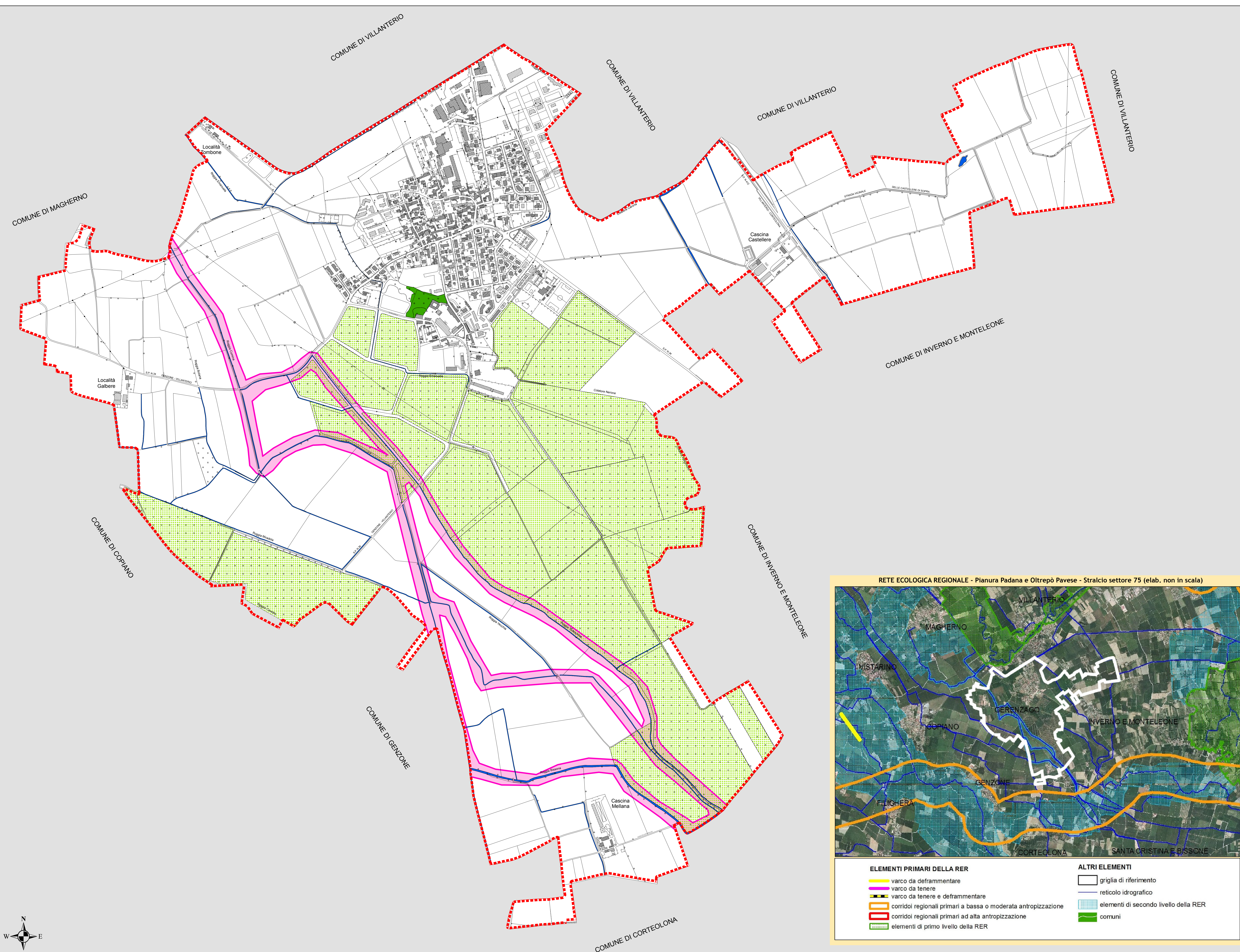

**COMUNE DI
GERENZAGO**
PROVINCIA DI PAVIA

PGT
Piano di Governo del Territorio
ai sensi della Legge Regionale 11 marzo 2005, n.12

11

DdP
Documento di Piano

Tavola

**Carta della rete ecologica e rapporto
con la Rete Ecologica Regionale (RER)**
scala 1:5.000

allegato alla deliberazione di Consiglio Comunale n. del

SINDACO
Alessandro Perotti

PROGETTISTA
dott. arch. Mario Mossolani

TECNICO COMUNALE
dott. ing. Luciano Bortone

COLLABORATORI
dott. urb. Sara Pavesi
dott. ing. Giulia Natale
dott. ing. Alessandro Mossolani
geom. Mauro Scano

STUDI NATURALISTICI
dott. Massimo Merati
dott. Niccolò Agnelli

STUDIO MOSSOLANI
urbanistica architettura ingegneria
via della pace 14 - 27065 Casteggio (pa) - tel. 0383 890096 - telefax 0383 82423 - www.studiomossolani.it

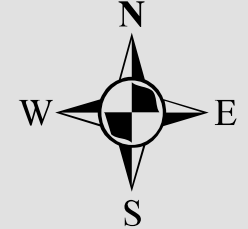

Carta della Rete Ecologica
scala 1:5000