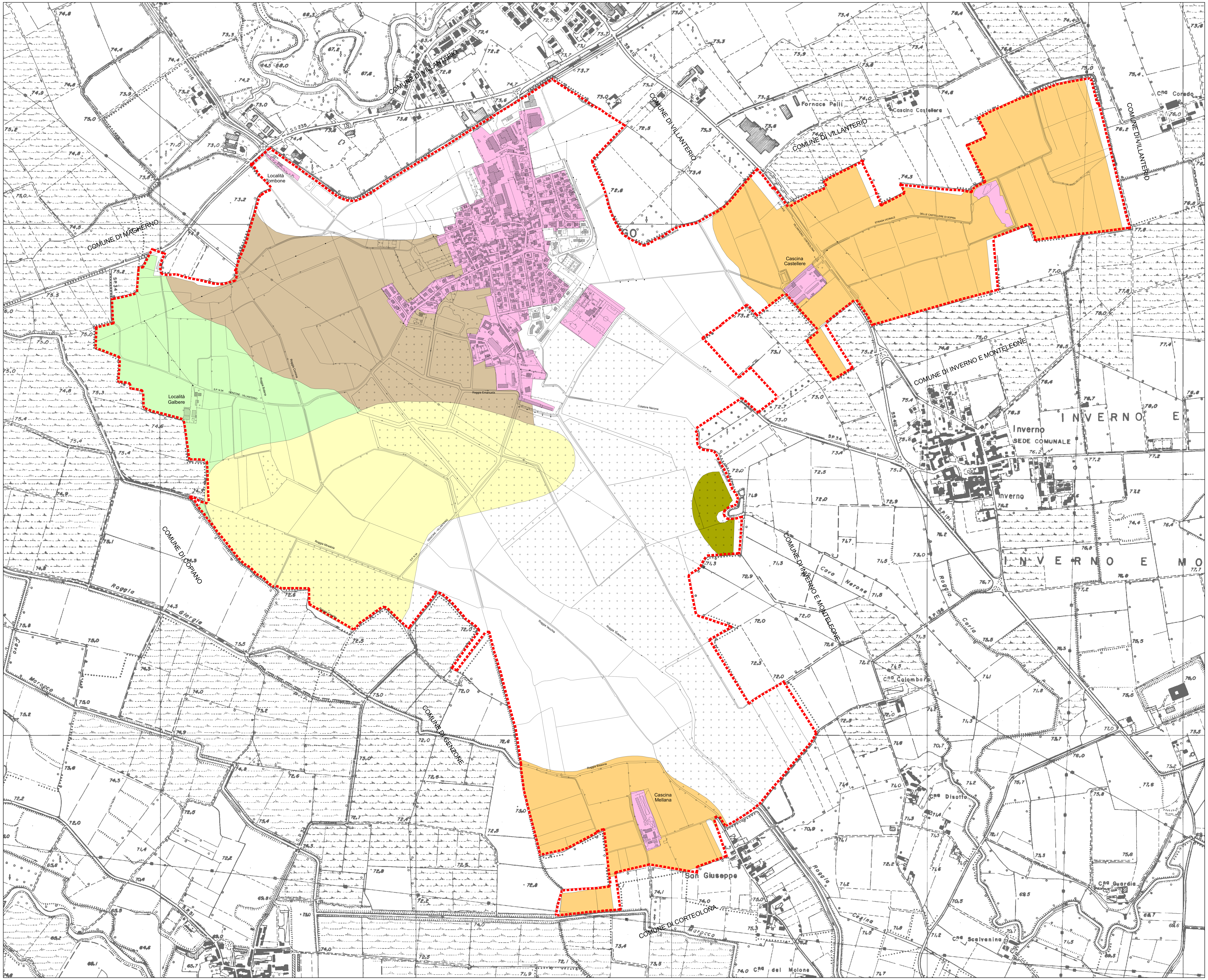

LEGENDA

LITOLOGIA

- Limi con sabbia
- Limi sabbiosi
- Limi con sabbia - Limi sabbiosi
- Sabbie argillose
- Sabbie ben gradate con limo
- No soil

CONFINI

- Confine comunale

COMUNE DI
GERENZAGO
PROVINCIA DI PAVIA

PGT

Piano di Governo del Territorio
ai sensi della Legge Regionale 11 marzo 2005, n 12

7

DdP
Documento di Piano

Tavola **Carta della litologia**

scala 1:5.000

allegato alla deliberazione di Consiglio Comunale n. ..... del ....

SINDACO
Alessandro Perversi

PROGETTISTA
dott. arch. Mario Mossolani

SEGRETARIO
Dott. Antonino Graziano

COLLABORATORI
dott. urb. Sara Panizzari
dott. in ing. Giulia Natale
dott. ing. Marcello Mossolani
geom. Mauro Scano

RESPONSABILE SERVIZIO URBANISTICA DEL COMUNE
Dott. Ing. Luciano Borlone

STUDI NATURALISTICI
dott. Massimo Merati
dott. Niccolò Mapelli

STUDIO MOSSOLANI
urbanistica architettura ingegneria
via della pace 14 - 27045 casteggio (pavia) - tel. 0383 890096 - telefax 0383 82423 - www.studiomossolani.it